RESPEITO AO SEU TEMPO
ENTREGAMOS COM EXCELÊNCIA
PEUGEOT TOTAL CARE
TOTAL TRANSPARÊNCIA
CUIDAMOS DE VOCÊ
PEUGEOT
CLIQUE E CONFIRA

# Passeios para o final de semana AGOSTO/2017

Vamos curtir uma programação de passeios INCRÍVEL? Veja aqui tudo o que separei para vocês curtirem nesse findi!

E tem até o que fazer se você não quer sair de casa!! CONFIRA!

## Emotion Park é nova atração do Santana Parque Shopping

*Complexo de trampolins fica no shopping até o dia 30 de setembro*

O Santana Parque Shopping recebe até o dia 30 de setembro o Emotion Park. A atração é o maior e mais moderno parque de trampolins itinerante do país e conta com uma área de 250m². O espaço, de 21 camas elásticas interligadas do chão às paredes, permite que pais, filhos e amigos possam fazer uma infinidade de acrobacias juntos.

O complexo possui quadra de basquete com duas cestas profissionais, uma trave de futebol e até uma piscina infantil de 50 cm de profundidade repleta de "emoticons" de pelúcia para a alegria da garotada. Além disso, há ainda uma piscina juvenil/adulto de 70cm de profundidade com aproximadamente 3000 blocos de espumas e um mascote gigante para deixar o ambiente ainda mais divertido.

Com todas essas opções de lazer, que integram crianças e adultos de todas as idades em um ambiente de estímulo a atividade física de maneira segura e descontraída, o Emotion Park é nova sensação de entretenimento no Brasil.

A capacidade é de 40 pessoas simultaneamente com ingressos a 35 reais por 30 minutos, 50 reais por 1 hora (estes valores incluem meias antiderrapantes). Há também a opção de ingresso promocional para quem já possui as meias: 30 reais por 30 minutos e 45 reais por 1 hora. As meias avulsas custam 10 reais.

Menores de 3 anos não pagam ingresso, mas só podem participar se estiverem com meias antiderrapantes e acompanhados por um maior pagante.

**Serviço**
Emotion Park – Santana Parque Shopping

### Pesquisar

Pesquisar

### Follow Me

### Sobre Lele Sordili

Lele, designer, professora, mãe e blogueira. Aqui falamos sobre como eu cuido da vida, dos dilemas com as crianças, dos aprendizados do dia-a-dia e de como é importante o eu + você = NÓS! Tentando o equilíbrio. Na maternidade. Na vida.

Dúvidas, sugestões ou críticas: fale comigo!

### Publicidade

E conheça o novo interior com revestimento de categoria superior

MEU BLOG DE SUCESSO
ONLINE INSCREVA-SE!

Local: Praça de Eventos – Piso 1
Datas: Até 30 de setembro
Classificação Indicativa: Livre
Horário: De segunda a sábado das 10h às 22h. Domingos e feriados das 14h às 20h.
Duração da Atividade: 30 minutos ou 1 hora
Ingressos no Local: Inclusos Meias antiderrapantes – 35 reais por 30 minutos, 50 reais por 1 hora.
Promoção para quem já possui meias antiderrapantes – 0 reais por 30 minutos e 45 reais por 1 hora.
Menores de 3 anos não pagam ingresso se acompanhado de um maior pagante.
*O uso de meias antiderrapante é obrigatório a todos que forem participar da atração*
Endereço: Rua Conselheiro Moreira de Barros, 2780 – Santana – São Paulo, SP
Mais informações: (11) 2238-3002 ou WhatsApp: (11) 94595-8270

---

# Exposição internacional “Transformers” chega no Shopping Anália Franco

*Autobots e os Decepticons aterrisam no empreendimento, em mostra gratuita, para alegria dos fãs da saga*

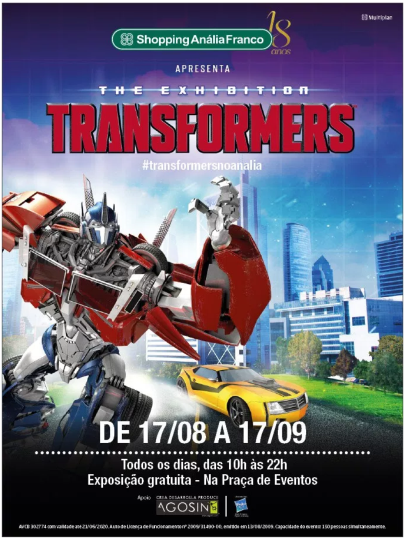

AVCB 302774 com validade até 21/06/2020. Auto de Licença de Funcionamento nº 2009/31490-00, emitido em 13/08/2009. Capacidade do evento: 150 pessoas simultaneamente.

Os admiradores do universo *Transformers* podem conferir a mostra internacional, que fica no **Shopping Anália Franco** entre os dias **17 de agosto e 17 de setembro**. A exposição reúne nove esculturas gigantes inspiradas nos personagens mais marcantes da saga. O filme mais recente, “**Transformers: O Último Cavaleiro**”, chegou aos cinemas no mês de julho. O acervo é assinado por artistas plásticos chilenos, que produziram alguns dos itens com peças de carros reciclados.  A exposição gratuita está na Praça de Eventos do **Shopping Anália Franco**.

Os destaques são o nobre herói ***Optimus Prime***, o vilão ***Lord Megatron***, o temível ***Fallen***, o especialista em armas ***Ironhide***, o explorador ***Jetfire***, o sobrevivente ***Hound***, o infiltrado ***Mudflap*** e o guerreiro ***Drift***, sendo quatro acompanhados dos seus *Dinobots animatronics*. Entre os quatro dinossauros animatrônicos apresentados na exposição, um deles chega a cinco metros de altura e 12 de comprimento.

Também está presente uma escultura de 3,5 metros de altura do ***Bumblebee***, personagem que se transforma em um incrível Camaro amarelo. A interatividade é o outro destaque. Há uma ilha com seis telas *touchscreen* com aplicativos relacionados à série e aos seus personagens. A mostra ainda conta com réplicas das enormes armas utilizadas pelos robôs e espaço cenográfico para tirar fotos gratuitas.

A exposição *Transformers* é realizada pela chilena Agosin Eventos, empresa com mais de 20 anos de trajetória que realiza, em média, 30 montagens internacionais por ano.

Serviço – Transformers
**#transformersnoanalia**
**Exposição Gratuita**
**Período:** 17 de agosto até 17 de setembro

CLIQUE AQUI E
COMPRE AGORA
america net mobile

## INSTAGRAM

View on Instagram

## CURTA A FANPAGE

Eu, ele e as crianças
Curtir Página
54 mil curtidas

## PINTEREST

Eu, ele e as crianças

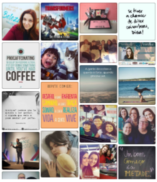

Seguir no Pinterest

## STREAM TEAM NETFLIX

## PROJECT LIFE

PROJECT LIFE
hello you

GeraLinks

**Horário:** todos os dias das 10h às 22h
**Local:** Praça de Eventos
**Endereço:** Av. Regente Feijó, 1.739 – Tatuapé – São Paulo
**Informações:** 4003-4133 e www.shoppinganaliafranco.com.br
**Horário de funcionamento:** de segunda a sábado, das 10h às 22 horas, e aos domingos e feriados, das 14h às 20h.

**Valores estacionamento:**
**Estacionamento Convencional:** Até 3 horas – R$ 8,00 / Demais (por hora) + R$1,00
**Estacionamento VIP:** Até 2 horas – R$ 18,00 / Demais (por hora) +R$ 5,00
**Estacionamento Motos:** Cada período de 4h – R$ 3,00

---

# CHEMICAL FUNK APRESENTA STREET DANCE NO ESPAÇO DE LEITURA

As oficinas educativas para crianças e adultos completam a programação do final de semana. Todas as atividades são gratuitas. Venha conferir!

Neste domingo, às 15h, grupo de dança resgata os bailes de black music da década de 60 com performances sincronizadas cheias de vigor. A apresentação acontece no Espaço de Leitura, que fica no Parque da Água Branca e é um projeto do Fundo Social de Solidariedade do Estado de São Paulo.

Aos sábados e domingos, sempre às 11h, crianças e adultos são convidados a participar de uma divertida experiência a partir da leitura de um livro ou da leitura apenas da capa. Quer experimentar? É o programa maiúsculos & MINÚSCULOS. Confira a programação completa do final de semana.

**Sábado, 19 de agosto**
11h
Oficina educativa
maiúsculos & MINÚSCULOS: Dominó de livros
Com educadores do Espaço de Leitura
Os livros contêm histórias, mas você já imaginou jogar com eles? A equipe de educadores propõe uma leitura diferente dos livros e suas capas. Como num jogo de dominó, cada participante encaixa suas peças-livro a partir da relação de um com o outro, que pode ser pelo tema, pela ilustração, pelo formato. As crianças participantes ganham um livro infantil da editora Peirópolis!
Atividade indicada para crianças acima de 4 anos acompanhadas de seus responsáveis.

15h
Oficina educativa
ESPAÇOLAB
Com educadores do Espaço de Leitura
Este é o lugar para a experimentação de novas linguagens no Espaço de Leitura! A equipe educativa e parceiros irão propor novas dinâmicas como diferentes formas de mediação de leitura, bailes dançantes, criações coletivas, performances, exercícios de escrita, expressões plásticas, sonoras. A cada encontro, um formato diferente.
Atividade indicada para crianças de todas as idades.

**Domingo, 20 de agosto**
11h
Oficina educativa
maiúsculos & MINÚSCULOS: Presos
Com educadores do Espaço de Leitura
Vamos conhecer juntos o problema de Felipe no livro "Presos", de Oliver Jeffers, e ver que caminhos ele escolheu para tentar se resolver. Será que nós faríamos diferente? As crianças participantes ganham um livro infantil da editora Peirópolis!
Atividade indicada para crianças acima de 4 anos acompanhadas de seus responsáveis.

15h
Apresentação de dança
FUNKSOULGROOVE
Com Chemical Funk
Intervenção urbana interativa que envolve os públicos em uma atmosfera divertida e dançante, inspirada no programa da TV norte-americano "Soul Train". A apresentação é uma grande Jam Session, com momentos de "cyphers" de improviso, "lines" de passos marcados e "pocket shows" com performances sincronizadas. O show resgata a essência dos bailes e das "Social Dances" da década de 60 até os dias atuais.
Evento indicado para crianças de todas as idades.

**ESPAÇO DE LEITURA**
De terça-feira a domingo, das 9h às 18h
Parque da Água Branca – Rua Ministro Godói, 180, Perdizes
Tel.: 11 2588-5811 | contatoespacodeleitura@sp.gov.br | facebook.com/espacode.leitura | instagram.com/espacodeleitura

---

# NEVE ATRAI ADULTOS E CRIANÇAS NA GRANJA VIANA

*PROGRAMAÇÃO DO FESTIVAL DE INVERNO REÚNE SHOWS, COMIDAS E ATÉ NEVE ARTIFICIAL*

Aproveitando as baixas temperaturas da estação mais fria do ano, acontece até 27 de agosto, a 6ª edição do Festival de Inverno da Granja Viana, no The Square Open Mall. Shows gratuitos de rock, jazz e blues dão o tom do evento que oferece aos visitantes gastronomia, atividade física, diversão e cultura para adultos e crianças, além de um espaço para compras. Neste ano, serão 81 shows musicais no total.

Todas as sextas, sábados e domingos, quem passar pelo charmoso shopping, localizado no quilômetro 22 da Raposo Tavares, poderá se deliciar nas barracas de comidas ou nos food trucks, que servem desde hambúrgueres gourmets até fondue e elaborados pratos da cozinha mediterrânea. Doces, cervejas artesanais e importadas, e muitos vinhos também são facilmente encontrados.

Com uma estrutura totalmente segura e que oferece conforto ao visitantes, o The Square Open Mall incluiu na programação um bazar com 33 expositores. Moda feminina, masculina, infantil, design, arte, produtos exclusivos e personalizados como acessórios e artigos para casa são vendidos a preços acessíveis.

O Festival de Inverno da Granja Viana disponibiliza em seu espaço kids seis brinquedos infláveis, como cama elástica, piscina de bolinha, brinquedão, além de outras atrações que custam R$7,00 por 10 minutos de brincadeira ou R$50,00 o free pass.

Para deixar o clima literalmente com cara de inverno, até neve cai durante o festival. Isso mesmo, há neve no The Square Open Mall. A mágica é feita graças a quatro máquinas que produzem neve artificial e disparam os flocos em sessões durante todo o evento.

**Confira a agenda deste final de semana:**

**18/08 (sexta-feira):**
*21h – Rock in Black
*21h – Ivan Márcio

**19/08 (sábado):**
*14h – Clariá Duo
*14h – Rock Collection – Rock anos 80 e 90
*18h – Jara Acústico
*20h – Bon Jovi Cover
*21h30 – Porchelli Trio

**20/08 (domingo):**
*14h – Tributo Bib King – Adriano Grineberg
*16h – Renato Giraldi Trio

**Serviço:**
Endereço: Rodovia Raposo Tavares, Km 22 – Granja Viana – SP
LOJAS E SERVIÇOS – Segunda a sábado das 10h às 22h // Domingo das 14h às 20h
ALIMENTAÇÃO – Todos os dias das 11h às 23h
PADARIA – Todos os dias das 07h às 23h
CINEMAS – Todos os dias das 13h às 24h
**Site:** www.openmallthesquare.com.br

---

**PARQUE "MUNDO DAS BOLINHAS"**

SAÍDA
ENTRADA
Mundo das Bolinhas
Mundo das Bolinhas

Até o dia 22 de outubro, o Butantã Shopping recebe na praça de eventos o parque de diversões 'Mundo das Bolinhas'. A atração direcionada para os públicos infantil e adulto traz uma grande piscina com milhares de bolinhas coloridas, labirintos e escorregadores. O complexo funciona de segunda-feira a sábado, das 10h às 22h, e domingos e feriados, das 14h às 20h. O valor do ingresso é R$ 25,00 para 30 minutos de diversão, mas quem quiser ficar mais tempo, é cobrado mais R$ 10,00 para cada 15 minutos adicionais. Durante todo o período de recreação, é importante que crianças menores de quatro anos estejam acompanhadas por um responsável.

**Serviço**
**Mundo das Bolinhas**
**Local:** Butantã Shopping

**Endereço:** Av. Francisco Morato, 2.718, Butantã, São Paulo (SP)
**Horário:** de segunda-feira a sábado, das 10h às 22h, e domingos e feriados, das 14h às 22h

---

# Oficina inspirada em filme “Uma Família Feliz”

A divertida atração ocorrerá nos dias 19 e 20 de agosto no 2º piso do shopping

Nos dias 19 e 20 de agosto o Espaço Kids do Shopping Frei Caneca estará com uma oficina infantil imperdível inspirada no filme Uma Família Feliz, animação da Paris Filmes que estreia na segunda quinzena do mês nos cinemas de todo o país. A animação conta a história de uma família que foi transformada em monstros por uma bruxa.

Com a ajuda de monitores especializados, a garotada de 3 a 12 anos será convidada a criar diversos objetos representando cada monstrinho dessa divertida família. Na atividade as crianças confeccionarão lanternas em forma de Frankenstein, chaveiros de vampiro e de múmia e máscara de lobisomem.

Como a brincadeira não pode parar, todas as criações poderão ser levadas para casa. A atividade é gratuita e acontece aos sábados das 12h às 20h e aos domingos das 14h às 20h, no 2º piso do shopping.

**Serviço**
**Oficina: Família Feliz**
Dias: 19 e 20 de agosto.
Horário: sábados das 12h às 20h e domingos das 14h às 20h.
Público: crianças de 3 a 12 anos
Local: Espaço Kids – Piso 2 – Rua Frei Caneca, 569 – Cerqueira César
Estacionamento no local: primeiras duas horas – 10,00 para carros | 7,00 Motos | 22,00 VIP
Informações: (11) 3472-2075 – www.freicanecashopping.com.br

---

“As Aventuras no Universo”

As Aventuras no
Universo
Conhecendo o universo e o mundo do Vitalzinho.
VITAL ZINHO
Aprendendo desde o comecinho

Aos sábados e domingos, ainda há uma **programação especial** com contações de história com o Grupo Pranayama, oficinas e experiências. As atividades dos finais de semana são sempre realizadas em duas sessões, às 14h e às 16h, mas o estande funciona normalmente no mesmo horário do shopping.

Confira a programação e embarque nessa aventura com o Vitalzinho:

**19/8, sábado – Experiência com Gerador de Van de Graaff**

O Vitalzinho convida você para arrepiar os cabelos no gerador de Van de Graaff que estará no estande “As Aventuras no Universo”!

**20/8, domingo – Oficina de Gaita**

Nesta oficina, nossos monitores vão mostrar que é possível criar uma gaita usando apenas canudos coloridos e fita adesiva. Tudo isso para que os pequenos aprendam, de forma descontraída e lúdica, os princípios físicos da acústica.

**26/8, sábado – Contação de História “O Futuro Chegou – O Clone”, com o grupo Pranayama**

Em um futuro próximo, vai ser possível clonar quem você quiser utilizando como matéria prima apenas um fio de cabelo. Mas será que o resultado da criação será satisfatório? Vamos viajar no tempo com histórias de amor e de amar.

**27/8, domingo – Palestra e Oficina de Foguete com o professor Pedro Paulo**

O professor de Matemática do Colégio Vital Brazil vai falar sobre o projeto Apollo (Homem na lua) e o projeto de Marte para 2035. Após o bate-papo, será realizada uma oficina com as crianças para que elas façam um foguete.

**SERVIÇO**
**Estande "As Aventuras no Universo"**
Quando: de 12 a 27 de agosto
Onde: Shopping Villa Lobos, 2º piso, em frente à Livraria Cultura
Horário: Segunda a sábado, das 10h às 22h, e domingo, das 12h às 20h

---

**Tá frio? Tá chovendo?**

**Tem programação especial, se você não quer fazer passeios, na TV no domingo para maratonar filmes deliciosos e lançamentos incríveis!**

# A GALINHA MAIS AMADA DO BRASIL ESTÁ DE VOLTA NA NETFLIX, AGORA EM VERSÃO MINI

*O spin-off do sucesso Galinha Pintadinha chega à Netflix no dia 17 de agosto e terá ao todo 26 episódios*

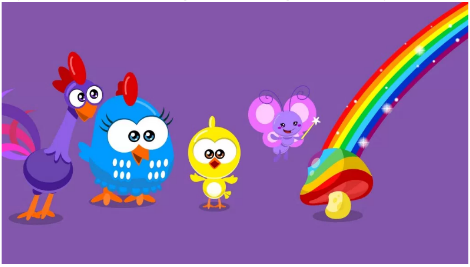

A Netflix anuncia a estreia de *Galinha Pintadinha Mini* no dia 17 de agosto. Com uma roupagem mais moderna da personagem, a nova série traz histórias divertidas, elementos musicais e educativos e é voltada para crianças menores, em idade pré-escolar. A produção é um spin-off de Galinha Pintadinha, sucesso entre as crianças brasileiras.

A produção estará disponível apenas no Brasil e terá um total de 26 episódios de 12 minutos, que estrearão no serviço em duas partes: 13 episódios no próximo dia 17, e os demais no dia 1º de novembro.
*Galinha Pintadinha Mini* traz sempre uma moral ao fim de cada episódio, com atividades entremeando as histórias. Os personagens já conhecidos do público infantil ganham um visual mais fofo: a Popó, como a galinha é conhecida, divide a cena com o Galo Carijó e o Pintinho Amarelinho. Também ganham destaque na nova série o restante da turma, formada pela Borboletinha – que faz mágicas e apresenta receitas deliciosas – e a Baratinha, estrela musical ao lado dos insetos de sua banda.
Os episódios podem ser assistidos de uma só vez ou em partes, conforme a vontade dos pequenos. O conteúdo e a estética diferenciada da série foram desenvolvidos para se adaptarem bem em dispositivos móveis. As atividades educativas são apresentadas no decorrer de cada episódio e, ao final, tudo o que foi aprendido é recapitulado.

---

# Especial Domingo Animado

Wall-E é um dos filmes da programação

Neste domingo, a partir das 14h20*, a TNT traz na sua programação o especial **Domingo Animado**: são quatro animações de sucessos do cinema para curtir com toda a família e deixar seu final de semana mais colorido e divertido.

Confira a programação completa!

**Domingo, 20 de agosto**

**Wall-E, às 14h20***
(Wall-E, 2008) Animação, EUA, Livre. Direção: Andrew Stanton. Com Sigourney Weaver, Ben Burtt, Elissa Knight. **Sinopse:** Após centenas de solitários anos fazendo o que ele foi construído para fazer, WALL-E descobre um novo propósito na vida (além de colecionar quinquilharias) quando conhece uma nova robô de busca chamada EVA. EVA descobre que WALL-E encontrou sem querer a chave para o futuro do planeta e corre de volta ao espaço para relatar seus achados aos humanos (que mal podem esperar para voltar para casa). Enquanto isso, WALL-E procura EVA em toda a galáxia e dá início a uma das aventuras mais criativas e emocionantes já levadas ao cinema.

**Os Boxtrolls, às 16h***
(Boxtrolls, The, 2014) Animação, EUA, Livre. Direção: Anthony Stacchi e Graham Annable. Com Ben Kingsley, Nick Frost, Jared Harris. **Sinopse:**Ovo é um menino órfão que desde bebê foi criado pelos Boxtrolls, criaturas peculiares e bondosas que vivem do lixo deixado por seres humanos e se escondem nos esgotos da cidade conhecida como Ponte Queijo. Os seres vivem com medo de serem capturados pelo impiedoso Archibald Snatcher e sua gangue, por isso só podem deixar o subterrâneo à noite, quando usam as sombras para ficarem incógnitos. Tudo se complica quando o vilão põe em prática seu plano para exterminar essas inofensivas criaturas. Quando Peixe, o boxtroll que criou Ovo, cai na armadilha do vilão e é pego, o garoto decide se aventurar pela cidade para resgatá-lo. Em sua missão, ele conhece a mimada garota Winnie, que junta-se a ele na tarefa de libertar seus amigos.

**Universidade Monstros, às 17h40***
(Monsters University, 2013) Animação, EUA, Livre. Direção: Dan Scanlon. Com Billy Cristal, John Goodman, Steve Buscemi **Sinopse:** Desde que era só um monstrinho, Mike Wazowski sonha em se tornar um assustador profissional na Monstros S.A., empresa responsável por gerar energia elétrica a partir de gritos de crianças humanas. E ele sabe melhor do que ninguém que os melhores estudaram na Universidade Monstros. Durante seu primeiro semestre lá, os planos de Mike saem dos trilhos quando cruza com o sabichão James P. Sullivan, um assustador nato e arrogante. As coisas se complicam quando Sulley rapta o mascote da Universidade Federal do Medo, rival da U.M. com a ajuda de Mike, mas assume o crédito sozinho, sendo convidado a se unir à fraternidade Ruge Ômega Ruge, formada só pelos monstros mais populares. O desprezo de Mike pela atitude do colega gera uma rivalidade que vai colocar os dois em uma enrascada.

MONSTERS
I ♥ MU

**Frozen: Uma Aventura Congelante, às 19h30**
(Frozen, 2013) Animação, EUA, Livre. Direção: Chris Buck, Jennifer Lee. Com Kristen Bell, Idina Menzel, Jonathan Groff. **Sinopse:** Anna e Elsa são inseparáveis na infância, mas um acidente envolvendo os poderes especiais da mais velha faz com que os pais as mantenham afastadas. As duas cresceram isoladas no castelo da família, mas após a morte dos pais, Elsa é obrigada a assumir o reinado de Arendell. Com o reencontro das duas, um novo acidente acontece e a herdeira do trono decide fugir e ficar longe para sempre, pois considera mais seguro se isolar do mundo numa montanha gelada, deixando todos que ama para trás. O problema é que seus sentimentos provocam o congelamento de todo o reino. É quando Anna decide se aventurar pelas montanhas congeladas, onde conhece Kristoff, para encontrar a irmã, acabar com o frio e salvar o reino da destruição.

**Horário de Brasília. Programação sujeita a alterações sem aviso prévio.*

Está ou não DEMAIS essa programação?

Bora curtir o findi com passeios ou debaixo das cobertas, mas sempre com animação!

beijos
Lele

Relacionado

Passeios em shoppings nas férias
julho 15, 2013
Em "Viagens e Passeios"

Atrações Petfriendly, teatro e Badaroskinha
setembro 23, 2016
Em "Passeios em SP"

Fórmula 1 e Natal nos shoppings de São Paulo
novembro 6, 2015
Em "Festas"

## Anterior

Medicina integrativa: você sabe o que é?

## Deixe uma resposta

O seu endereço de e-mail não será publicado. Campos obrigatórios são marcados com *

Comentário

Nome *

E-mail *

Site

Publicar comentário

☐ Notifique-me sobre novos comentários por e-mail.

☐ Notifique-me sobre novas publicações por e-mail.

**0 comentários** Classificar por Mais antigos

Adicionar um comentário...

Plugin de comentários do Facebook

## ASSINAR BLOG POR EMAIL

Digite seu endereço de email para assinar este blog e receber notificações de novas publicações por email.

Endereço de email

Assinar

## BLOGROLL

- Comida Boa Muda Tudo
- Dica de Mãe
- Diiirce
- Fala, mãe!
- Família Muda Tudo, por Patricia Maldonado
- Família Palmito
- ForMaes
- Mamãe de Primeira Viagem
- Materniarte
- Mulheres (im)Possíveis
- Os trigêmeos da Michele
- Promovida @ Mãe
- Ru Baricelli
- Tchulim
- Uma Mãe Das Arábias

## FAÇO PARTE

mammamedia

## MONTE SEU BLOG

MEU BLOG DE SUCESSO

R7 MEU ESTILO

Todos os direitos reservados - 2009-2017 Rádio e Televisão Record S.A

2008-2017 © Eu, ele e as crianças | Criação: Helena Sordili | Desenvolvimento: Carranca Design por Felipe Viana